



Rua Paes de Linhares, 236 - Vila Fiori

CNPJ 12.207.727/0001-23

Fone : 15 – 3359-2690 / 99702-1047 / 99747/5500

Email: ascriancafeliz@hotmail.com

634

RELAÇÃO DE PROFISSIONAIS VINCULADOS AO PROJETO – 12 A 17 anos

	NOME	CARGO	ADMISSÃO	DEMISSÃO
1	Ingrid Barros Toledo /	Educadora Social	03/09/2018	
2	Kaira de Fatima Melquiades Cubi /	Educadora Social	05/11/2018	
3	Daniella Perez /	Arte Educadora	18/07/2019	
4	Rosana V. Cazarin /	Coordenadora	01/11/2016	
5	Vinicius de Melo Nascimento /	Assistente Social	01/02/2019	
6	Carolina Andressa Fasolim /	Psicóloga	20/02/2019	
7	Ecilene M de Souza Amaral /	Assistente Administrat.	10/06/2019	



MINISTÉRIO DA FAZENDA
Secretaria da Receita Federal do Brasil
Procuradoria-Geral da Fazenda Nacional

**CERTIDÃO NEGATIVA DE DÉBITOS RELATIVOS AOS TRIBUTOS FEDERAIS E À DÍVIDA ATIVA
DA UNIÃO**

Nome: ASSOCIACAO CRIANCA FELIZ DE SOROCABA
CNPJ: 12.207.727/0001-23

Ressalvado o direito de a Fazenda Nacional cobrar e inscrever quaisquer dívidas de responsabilidade do sujeito passivo acima identificado que vierem a ser apuradas, é certificado que não constam pendências em seu nome, relativas a créditos tributários administrados pela Secretaria da Receita Federal do Brasil (RFB) e a inscrições em Dívida Ativa da União (DAU) junto à Procuradoria-Geral da Fazenda Nacional (PGFN).

Esta certidão é válida para o estabelecimento matriz e suas filiais e, no caso de ente federativo, para todos os órgãos e fundos públicos da administração direta a ele vinculados. Refere-se à situação do sujeito passivo no âmbito da RFB e da PGFN e abrange inclusive as contribuições sociais previstas nas alíneas 'a' a 'd' do parágrafo único do art. 11 da Lei nº 8.212, de 24 de julho de 1991.

A aceitação desta certidão está condicionada à verificação de sua autenticidade na Internet, nos endereços <<http://rfb.gov.br>> ou <<http://www.pgfn.gov.br>>.

Certidão emitida gratuitamente com base na Portaria Conjunta RFB/PGFN nº 1.751, de 2/10/2014.

Emitida às 17:29:59 do dia 10/10/2019 <hora e data de Brasília>.

Válida até 07/04/2020.

Código de controle da certidão: **2F2A.5D04.2F93.8895**

Qualquer rasura ou emenda invalidará este documento.

635



Certificado de Regularidade do FGTS - CRF

Inscrição: 12.207.727/0001-23
Razão Social: ASSOCIACAO CRIANCA FELIZ DE SOROCABA
Endereço: R PAES DE LINHARES 236 / VILA FIORI / SOROCABA / SP / 18075-630

A Caixa Econômica Federal, no uso da atribuição que lhe confere o Art. 7, da Lei 8.036, de 11 de maio de 1990, certifica que, nesta data, a empresa acima identificada encontra-se em situação regular perante o Fundo de Garantia do Tempo de Serviço - FGTS.

O presente Certificado não servirá de prova contra cobrança de quaisquer débitos referentes a contribuições e/ou encargos devidos, decorrentes das obrigações com o FGTS.

Validade: 03/11/2019 a 02/12/2019

Certificação Número: 2019110309133202531205

Informação obtida em 11/11/2019 00:01:06

A utilização deste Certificado para os fins previstos em Lei esta condicionada a verificação de autenticidade no site da Caixa: www.caixa.gov.br

636

637



PROCURADORIA GERAL DO ESTADO

Procuradoria da Dívida Ativa

Certidão Negativa de Débitos Tributários da Dívida Ativa do Estado de São Paulo

CNPJ Base: 12.207.727

Ressalvado o direito de a Fazenda do Estado de São Paulo cobrar ou inscrever quaisquer dívidas de responsabilidade da pessoa jurídica/física acima identificada que vierem a ser apuradas, é certificado que:

não constam débitos inscritos em Dívida Ativa de responsabilidade do Interessado(a).

Tratando-se de CRDA emitida para pessoa jurídica, a pesquisa na base de dados é feita por meio do CNPJ Base, de modo que a certidão negativa abrange todos os estabelecimentos do contribuinte, cuja raiz do CNPJ seja aquela acima informada.

Table with multiple empty rows, likely representing a list of debts or tax records.

Certidão nº 24245804

Folha 1 de 1

Data e hora da emissão 10/11/2019 08:31:08

(hora de Brasília)

Validade 30 (TRINTA) dias, contados da emissão.

Certidão emitida nos termos da Resolução Conjunta SF-PGE nº 2, de 9 de maio de 2013.

Qualquer rasura ou emenda invalidará este documento.

A aceitação desta certidão está condicionada à verificação de sua autenticidade no sítio

<http://www.dividaativa.pge.sp.gov.br>

638



PODER JUDICIÁRIO
JUSTIÇA DO TRABALHO

CERTIDÃO NEGATIVA DE DÉBITOS TRABALHISTAS

Nome: ASSOCIACAO CRIANCA FELIZ DE SOROCABA
(MATRIZ E FILIAIS) CNPJ: 12.207.727/0001-23

Certidão nº: 184107647/2019

Expedição: 18/09/2019, às 01:10:43

Validade: 15/03/2020 - 180 (cento e oitenta) dias, contados da data de sua expedição.

Certifica-se que **ASSOCIACAO CRIANCA FELIZ DE SOROCABA (MATRIZ E FILIAIS)**, inscrito(a) no CNPJ sob o nº **12.207.727/0001-23**, **NÃO CONSTA** do Banco Nacional de Devedores Trabalhistas.

Certidão emitida com base no art. 642-A da Consolidação das Leis do Trabalho, acrescentado pela Lei nº 12.440, de 7 de julho de 2011, e na Resolução Administrativa nº 1470/2011 do Tribunal Superior do Trabalho, de 24 de agosto de 2011.

Os dados constantes desta Certidão são de responsabilidade dos Tribunais do Trabalho e estão atualizados até 2 (dois) dias anteriores à data da sua expedição.

No caso de pessoa jurídica, a Certidão atesta a empresa em relação a todos os seus estabelecimentos, agências ou filiais.

A aceitação desta certidão condiciona-se à verificação de sua autenticidade no portal do Tribunal Superior do Trabalho na Internet (<http://www.tst.jus.br>).

Certidão emitida gratuitamente.

INFORMAÇÃO IMPORTANTE

Do Banco Nacional de Devedores Trabalhistas constam os dados necessários à identificação das pessoas naturais e jurídicas inadimplentes perante a Justiça do Trabalho quanto às obrigações estabelecidas em sentença condenatória transitada em julgado ou em acordos judiciais trabalhistas, inclusive no concernente aos recolhimentos previdenciários, a honorários, a custas, a emolumentos ou a recolhimentos determinados em lei; ou decorrentes de execução de acordos firmados perante o Ministério Público do Trabalho ou Comissão de Conciliação Prévia.

631



PREFEITURA DE SOROCABA
SECRETARIA DA FAZENDA

Página 1 de 1

CERTIDÃO NEGATIVA MOBILIÁRIO

CERTIDÃO Nº: 248.049/19-24

Certidão via web

Inscrição Municipal: **334.118**

Contribuinte: **ASSOCIACAO CRIANCA FELIZ DE SOROCABA**

CPF/CNPJ: **12.207.727/0001-23**

Endereço: **RUA PAES DE LINHARES, 236 - SALA 00000 ANDAR 000**
VILA SONIA - 2
SOROCABA/SP - CEP: 18.075-630

Atividade: **949950000 - ATIVIDADES ASSOCIATIVAS NAO ESPECIFICADAS**
ANTERIORMENTE

CERTIFICO, para os devidos fins e efeitos, a requerimento da parte interessada, e a vista dos registros existentes, que NÃO há débitos vinculados ao cadastro fiscal acima até a presente data, ressalvado o direito da Fazenda Municipal exigir os créditos municipais que sejam apurados e vinculados ao cadastro citado.

Certidão emitida às 11:04:38 h, do dia 05/11/2019.

Válida até 06/01/2020.

Código de autenticidade: **FB43A81089F5716C**

Para conferir a autenticidade de certidões, utilize o seguinte endereço: portalsiat.sorocaba.sp.gov.br e acesse o link "Validar Certidões".

Atenção: qualquer rasura ou emenda invalidará este documento.

640



PREFEITURA MUNICIPAL DE SOROCABA
SECRETARIA DE IGUALDADE E ASSISTÊNCIA SOCIAL
 Rua Santa Cruz n. 116 – Bairro Centro – Sorocaba – SP
 Fone: (15) 3219-1920 – e-mail: siasconvenios@sorocaba.sp.gov.br



RELATÓRIO DE CONFERÊNCIA DE PRESTAÇÕES DE CONTAS PARCIAIS	
Sorocaba	02/12/19
Organização:	Oriana Feliz
Serviço:	
Fonte de recurso:	Estadual
Competência:	Outubro
01.	<input checked="" type="checkbox"/> Sim <input type="checkbox"/> Não Relatório de execução financeira elaborado conforme modelo padrão.
02.	<input checked="" type="checkbox"/> Sim <input type="checkbox"/> Não Exercício, competência e Fonte preenchidos corretamente.
03.	<input checked="" type="checkbox"/> Sim <input type="checkbox"/> Não Número do Termo, data e vigência corretos.
04.	<input checked="" type="checkbox"/> Sim <input type="checkbox"/> Não Valores repassados no REF correspondem a ordem de pagamento.
05.	<input checked="" type="checkbox"/> Sim <input type="checkbox"/> Não (A) Saldo do mês anterior corresponde ao último REF e parecer.
06.	<input checked="" type="checkbox"/> Sim <input type="checkbox"/> Não (B) Soma dos repasses públicos corresponde a soma das ordens de pagamento.
07.	<input checked="" type="checkbox"/> Sim <input type="checkbox"/> Não (C) Valor informado corresponde ao extrato da aplicação.
08.	<input checked="" type="checkbox"/> Sim <input type="checkbox"/> Não (E) Soma correta.
09.	<input checked="" type="checkbox"/> Sim <input type="checkbox"/> Não Despesas apresentadas de acordo com a planilha orçamentária.
10.	<input checked="" type="checkbox"/> Sim <input type="checkbox"/> Não Houve despesas com tarifas bancárias.
11.	<input checked="" type="checkbox"/> Sim <input type="checkbox"/> Não Se o item 10 for sim, houve o reembolso dessas despesas.
12.	<input checked="" type="checkbox"/> Sim <input type="checkbox"/> Não As despesas possuem documento fiscal.
13.	<input checked="" type="checkbox"/> Sim <input type="checkbox"/> Não Estão carimbados corretamente.
14.	<input checked="" type="checkbox"/> Sim <input type="checkbox"/> Não As informações do REF parte II correspondem aos documentos fiscais.
15.	<input checked="" type="checkbox"/> Sim <input type="checkbox"/> Não Os documentos fiscais possuem comprovantes de pagamento.
16.	<input checked="" type="checkbox"/> Sim <input type="checkbox"/> Não Pagamentos realizados através de transação eletrônica.
17.	<input checked="" type="checkbox"/> Sim <input type="checkbox"/> Não As operações estão indicadas no extrato bancário.
18.	<input checked="" type="checkbox"/> Sim <input type="checkbox"/> Não As datas das transações correspondem as datas das operações no extrato.
19.	<input checked="" type="checkbox"/> Sim <input type="checkbox"/> Não Os valores do "Demonstrativo das despesas incorridas no mês de competência", correspondem a soma das rubricas informadas no REF parte 02.
20.	<input checked="" type="checkbox"/> Sim <input type="checkbox"/> Não Se as despesas forem maiores que a receita (E) o item (F) corresponde a essa diferença.
21.	<input checked="" type="checkbox"/> Sim <input type="checkbox"/> Não Se as despesas forem menores que a receita, o item (K) corresponde a essa diferença.
22.	<input checked="" type="checkbox"/> Sim <input type="checkbox"/> Não Item (G) e (J) preenchidos corretamente.

Prestação de contas Estadual Outubro

Patricia da Silva Oliveira

Enviado: segunda-feira, 2 de dezembro de 2019 11:09

Para: contatoasfeliz@gmail.com; ascriancafeliz@hotmail.com

Cc: Isabel Cristina Silva B. Brandão

Bom dia

Solicito a nota fiscal, referente ao Boleto da Agere Contabilidade R\$224,74, apresentado em prestação de contas.

- apresentar justificativa referente ao valor acima apresentado em prestação de contas, com a despesa Outros Serviços de Terceiros.

- apresentar o comprovante de pagamento, referente a tarifa bancaria no valor de R\$52,00, descontada no dia 10/10/2019.

Prazo: 03 (três) dias úteis, não contado o dia desta notificação, conforme disposto no §6 da cláusula 11 do Termo de Colaboração celebrado, (acrescentado pelo primeiro termo de prorrogação).

Atenciosamente

Patricia

Chefe de Seção

Secretaria de Igualdade e Assistência Social

Sorocaba - SP

Retransmitidas: Prestação de contas Estadual Outubro

Microsoft Outlook

Enviado: segunda-feira, 2 de dezembro de 2019 11:10

Para: Patricia da Silva Oliveira

A entrega para estes destinatários ou grupos foi concluída, mas o servidor de destino não enviou uma notificação de entrega:

contatoasfeliz@gmail.com (contatoasfeliz@gmail.com)

ascriancafeliz@hotmail.com (ascriancafeliz@hotmail.com)

Assunto: Prestação de contas Estadual Outubro



Rua Paes de Linhares, 236 - Vila Fiori
CNPJ 12.207.727/0001-23
Fone : 15 – 3359-2690 / 99747/5500
Email: ascriancafeliz@hotmail.com

643

Sorocaba, 04 de dezembro de 2019.

Ofício nº 158/2019 – ACFS

Assunto: Correção Prest. Contas Estadual
À, Secretária de Igualdade e Assistência Social.
Divisão de Parcerias e Planejamento

A Associação Criança Feliz de Sorocaba, inscrita no CNPJ sob nº 12.207.727/0001-23 conforme solicitado, segue a correção efetuada.

- Comprovante de R\$ 52,00 (Cinquenta e Dois Reais) referente a tarifa bancária da prestação de contas do dia 29/11//2019,
- NF 00484 no valor de R\$ 224,74 (Duzentos e vinte e quatro reais e setenta e quatro centavos) referente aos honorários do 13º salário

Atenciosamente,

Rosana V. Cazarin
Coordenadora

Recebemos / SIAS
04/12/19
Rosana

644

SIAS - SISTEMA DE INFORMAÇÕES BÁSICAS DO BOM GOVERNO
CÓDIGO DE IDENTIFICAÇÃO - 14135100
10357449 1023

DEPOSITO EM ENVELOPE DE FIVELAPE
DEPOSITO EM CONTA CORRENTE - DINHEIRO

PRINCIPAL	ASSOCIAÇÃO FIVELAPE EMI LT
AGÊNCIAS	6511-0
CONTAS	23.872-4
VALOR R\$	52,00
CPF ENVELOPE	2.375.312.681

* ALC Lido em 09/12/2019, na Agência 8395-X.

EXPLORAR SUJEITO À DIFERENÇA



Os valores depositados nesta o expediente
serão processados e processados
até as 18h de todo dia. Após o expediente
de terça a sábado, domingos e feriados,
até as 23h30 do primeiro dia útil subsequente.

Os valores depositados no valor depositado,
serão processados e processados pelo valor
de depósito. Os valores serão liberados
e serão liberados dentro de 60 dias de
após a data de depósito, para visualização.

Após o processamento do seu depósito nos
canais 0800 ou pelo "Consulta Envelope"
Aplicativo BL - www.bancobom.gov.br / Caixa Eletrônica
Central de Atendimento 0800-4003-0148
ou pelo e-mail: atendimento@bom.gov.br
para maiores informações consulte o site.

De posse do documento, você poderá
realizar outras operações.

Pago com Recursos
Estaduais / SIAS
Termo de colaboração nº
21649/2017
R\$ 52,00

 <p>Prefeitura de Sorocaba SECRETARIA DA FAZENDA NOTA FISCAL DE SERVIÇOS ELETRÔNICA - NFSe</p>	Número da Nota 00000484	
	Data e Hora de Emissão 03/12/2019 17:15:27	
	Código de Verificação 4f6f7c71	
PRESTADOR DE SERVIÇOS		
Nome/Razão Social: AGERE CONTABILIDADE E NEGOCIOS EMPRESARIAIS LTDA - ME CPF/CNPJ: 31.569.323/0001-24 Inscrição Municipal : 000362711 Endereço: RUA VICTORIA SACKER REZE, Nº99 - JARDIM PAGLIATO - CEP:18046-170 Município: SOROCABA UF: SP		
TOMADOR DE SERVIÇOS		
Nome/Razão Social: ASSOCIACAO CRIANCA FELIZ DE SOROCABA CPF/CNPJ: 12.207.727/0001-23 Endereço: RUA PAES DE LINHARES, Nº236 - VILA SONIA - 2 - CEP:18075-630 Município: SOROCABA UF: SP E-mail: ascriancafeliz@hotmail.com		
DISCRIMINAÇÃO DOS SERVIÇOS		
Descrição: REFERENTE 1ª PARCELA 13F		
Tributável SIM	Item HONORARIOS CONTABEIS	Qtde 1
		Unitário R\$ 224,74
		Total R\$ 224,74
<div style="border: 1px solid black; padding: 5px; width: fit-content; margin: auto;"> Pago com Recursos Estaduais / SIAS Termo de colaboração nº 21640/2017 R\$ 224,74 </div>		
DOCUMENTO EMITIDO POR ME OU EPP OPTANTE PELO SIMPLES NACIONAL		
PIS (0,0000%): R\$ 0,00	COFINS (0,0000%): R\$ 0,00	INSS (0,0000%): R\$ 0,00
IR (0,0000%): R\$ 0,00	CSLL (0,0000%): R\$ 0,00	
VALOR TOTAL DA NOTA = R\$ 224,74		
Valor Total das Deduções: R\$ 0,00	Base de Cálculo: R\$ *	Aliquota: * Valor do ISS: R\$ *
OUTRAS INFORMAÇÕES		
Mês de Competência da Nota Fiscal: 12/2019	Tributação: TRIBUTÁVEL S.N.	
Local da Prestação do Serviço: SOROCABA/SP	Incidência: SOROCABA/SP	
Prestador optante Simples Nacional	Recolhimento: ISS A RECOLHER PELO PRESTADOR	
CNAE: 692060100 - ATIVIDADES DE CONTABILIDADE		
Serviço: 1719 - Contabilidade, inclusive serviços técnicos e auxiliares.		

Prestação de contas Estadual de Outubro

Patricia da Silva Oliveira

Enviado: quinta-feira, 5 de dezembro de 2019 8:47

Para: ascriancafeliz@hotmail.com; contatoasfeliz@gmail.com

Cc: Isabel Cristina Silva B. Brandão

Bom dia

Solicito correção no relatório de execução financeira, pois as notas fiscais citadas abaixo não poderão compor a Prestação de contas do mês de Outubro:

- nota fiscal Agere Contabilidades nº425, referente a serviço prestado no mês de Setembro R\$449,48.

- nota fiscal Agere Contabilidades nº484, boleto emitido 12/11/2019, pagamento 27/11/2019, Nota fiscal emitida 03/12/2019.

Encaminhar extrato da conta aplicação com o saldo atualizado, caso não for incluir a despesa de competência Outubro.

Atenciosamente

Patricia

Chefe de Seção

Secretaria de Igualdade e Assistência Social

Sorocaba - SP

Retransmitidas: Prestação de contas Estadual de Outubro

Microsoft Outlook

Enviado: quinta-feira, 5 de dezembro de 2019 8:47

Para: Patricia da Silva Oliveira

A entrega para estes destinatários ou grupos foi concluída, mas o servidor de destino não enviou uma notificação de entrega:

ascriancafeliz@hotmail.com (ascriancafeliz@hotmail.com)

contatoasfeliz@gmail.com (contatoasfeliz@gmail.com)

Assunto: Prestação de contas Estadual de Outubro

648



Rua Paes de Linhares, 236 - Vila Fiori
CNPJ 12.207.727/0001-23
Fone : 15 – 3359-2690 / 99747-5500
Email:ascriancafeliz@hotmail.com

Sorocaba 09 de dezembro de 2019

Ofício 162/2019

Assunto: Prestação de Contas



À Secretaria de Igualdade e Assistência Social

A Associação Criança Feliz de Sorocaba, inscrita no CNPJ sob nº 12.207.727/0001-23 vem por meio desta justificativa informar que na Prestação de contas referente outubro/2019 Esfera Estadual, ocorreu a seguinte observação;

- A nota fiscal nº 508 Agere Contabilidade e Negócios Empresariais, foi emitida em 06/12/2019, porem os honorários são de competência outubro/2019.

Rosana V.Cazarin
Coordenadora

Recebemos / 2115
10 / 12 / 19
Luciano

 <p>Prefeitura de Sorocaba SECRETARIA DA FAZENDA</p> <p>NOTA FISCAL DE SERVIÇOS ELETRÔNICA - NFSe</p>	Número da Nota 00000508	
	Data e Hora de Emissão 06/12/2019 14:27:35	
	Código de Verificação 303cc447	
PRESTADOR DE SERVIÇOS		
Nome/Razão Social: AGERE CONTABILIDADE E NEGOCIOS EMPRESARIAIS LTDA - ME CPF/CNPJ: 31.569.323/0001-24 Inscrição Municipal: 000362711 Endereço: RUA VICTORIA SACKER REZE, Nº99 - JARDIM PAGLIATO - CEP:18046-170 Município: SOROCABA UF: SP		
TOMADOR DE SERVIÇOS		
Nome/Razão Social: ASSOCIACAO CRIANCA FELIZ DE SOROCABA CPF/CNPJ: 12.207.727/0001-23 Endereço: RUA PAES DE LINHARES, Nº236 - VILA SONIA - 2 - CEP:18075-630 Município: SOROCABA UF: SP E-mail: ascriancafeliz@hotmail.com		
DISCRIMINAÇÃO DOS SERVIÇOS		
Descrição: REFERENTE HONORARIOS CONTABEIS OUTUBRO/2019		
Tributável SIM	Item HONORARIOS CONTABEIS	Qtde 1
		Unitário R\$ 449,48
		Total 44
DOCUMENTO EMITIDO POR ME OU EPP OPTANTE PELO SIMPLES NACIONAL		
PIS (0,000%) R\$ 0,00	COFINS (0,000%) R\$ 0,00	INSS (0,000%) R\$ 0,00
		IR (0,0000%) R\$ 0,00
		CSLL (0,0000%) R\$ 0,00
VALOR TOTAL DA NOTA = R\$ 449,48		
Valor Total das Deduções R\$ 0,00	Base de Cálculo R\$ *	Alíquota: *
		Valor do ISS: f
OUTRAS INFORMAÇÕES		
Mês de Competência da Nota Fiscal: 12/2019		tributação: TRIBUTÁVEL S.N.
Local da Prestação do Serviço: SOROCABA/SP		Incidência: SOROCABA/SP
Prestador optante Simples Nacional		Recolhimento: ISS A RECOLHER PELO PRESTADOR
CNAE: 692060100 - ATIVIDADES DE CONTABILIDADE		
Serviço: 1719 - Contabilidade, inclusive serviços técnicos e auxiliares.		

Prestação de contas Estadual Outubro

Patricia da Silva Oliveira

Enviado: quarta-feira, 11 de dezembro de 2019 8:59

Para: ascricancafeliz@hotmail.com

Cc: Isabel Cristina Silva B. Brandão

Bom dia

No dia 10/12 foi protocolo nesta Secretaria o Ofício 162/2019, junto deste Ofício anexo uma Nota fiscal nº 508, porém não foi atendido o solicitado no e-mail encaminhado no dia 05/12/2019, além das correções já solicitadas, informo que caso a nota nº508, for ser incluída na prestação de contas, encaminhar a nota carimbada, com comprovante de pagamento e extrato bancário onde conste o pagamento desta nota.

Prazo: 03 (três) dias úteis, não contado o dia desta notificação, conforme disposto no §6 da cláusula 11 do Termo de Colaboração celebrado, (acrescentado pelo primeiro termo de prorrogação).

Atenciosamente

Patrícia

Chefe de Seção

Secretaria de Igualdade e Assistência Social

Sorocaba - SP

Retransmitidas: Prestação de contas Estadual Outubro

Microsoft Outlook

Enviado: quarta-feira, 11 de dezembro de 2019 8:59

Para: Patricia da Silva Oliveira

A entrega para estes destinatários ou grupos foi concluída, mas o servidor de destino não enviou uma notificação de entrega:

ascriancafeliz@hotmail.com (ascriancafeliz@hotmail.com)

Assunto: Prestação de contas Estadual Outubro

652

CRIANÇA
FELIZ



Rua Paes de Linhares, 236 - Vila Fiori
CNPJ 12.207.727/0001-23
Fone : 15 – 3359-2690 / 99747-5500
Email:ascriancafeliz@hotmail.com

Sorocaba 09 de dezembro de 2019

Ofício 162/2019

Assunto: Prestação de Contas

À Secretaria de Igualdade e Assistência Social

A Associação Criança Feliz de Sorocaba, inscrita no CNPJ sob nº 12.207.727/0001-23 vem por meio desta justificativa informar que na Prestação de contas referente outubro/2019 Esfera Estadual, ocorreu a seguinte observação;

- A nota fiscal nº 508 Agere Contabilidade e Negócios Empresariais, foi emitida em 06/12/2019, porem os honorários são de competência outubro/2019.

Rosana V. Cazarin

Coordenadora

Recebemos / SIAS
11 / 12 / 19
Luciano.

653



RELATÓRIO DE EXECUÇÃO FINANCEIRA
ANEXO RP-14 - REPASSES AO TERCEIRO SETOR - DEMONSTRATIVO INTEGRAL DAS RECEITAS E DESPESAS
TERMO DE COLABORAÇÃO/FOMENTO

ÓRGÃO PÚBLICO:
ORGANIZAÇÃO DA SOCIEDADE CIVIL
CNPJ:
ENDEREÇO E CEP:
RESPONSÁVEL(IS) PELA OSC
CPF:
OBJETO DA PARCERIA
EXERCÍCIO
ORIGEM DOS RECURSOS (1):

PREFEITURA MUNICIPAL DE SOROCABA – SECRETARIA DE IGUALDADE E ASSISTÊNCIA SOCIAL
 ASSOCIAÇÃO CRIANÇA FELIZ DE SOROCABA
 12.207.727/00001-23
 RUA PAES DE LINHARES, 236 - VILA FIORI - CEP: 18075-630 - SOROCABA/SP
 ANA CAROLINA FREITAS PRESIDENTE
 375.776.688-18
 SERVIÇO DE CONVIVÊNCIA E FORTALECIMENTO DE VÍNCULOS PARA ADOLESCENTES DE 12 A 17 ANOS
 2019
 ESTADUAL
COMPETÊNCIA: Outubro

DOCUMENTO	NÚMERO	DATA	VIGÊNCIA	VALOR MENSAL – R\$
Termo de Colaboração/Fomento nº	2017/21640	30/05/2018	01/07/2017 A 30/06/2018	R\$ 2.075,00
Aditamento nº	2017/21640		01/07/2018 a 30/06/2019	R\$ 2.850,00
Aditamento nº		28/06/2019	01/07/2019 a 30/06/2020	R\$ 2.850,00

DEMONSTRATIVO DOS RECURSOS DISPONÍVEIS NO EXERCÍCIO				
DATA PREVISTA PARA O REPASSE	VALORES PREVISTOS (R\$)	DATA DO REPASSE	DOC. DE CRÉDITO Nº	VALORES REPASSADOS (R\$)
	R\$ 2.850,00	22/11/2019	105080	R\$ 2.850,00
(A) SALDO DO MÊS ANTERIOR				R\$ 2.850,00
(B) REPASSES PÚBLICOS NO MÊS DE COMPETÊNCIA				R\$ 0,30
(C) RECEITAS COM APLICAÇÕES FINANCEIRAS DOS REPASSES PÚBLICOS				
(D) OUTRAS RECEITAS DECORRENTES DA EXECUÇÃO DO AJUSTE (2)				R\$ 2.850,30
(E) TOTAL DE RECURSOS PÚBLICOS (A + B+ C + D)				
(F) RECURSOS PRÓPRIOS DA ENTIDADE PARCEIRA				R\$ 85,12
(G) TOTAL DE RECURSOS DISPONÍVEIS PARA O MÊS DE COMPETÊNCIA (E + F)				R\$ 2.935,42

(1) Fonte do recurso: Federal, Estadual ou Municipal, devendo ser elaborado um anexo para cada fonte de recurso.
 (2) Receitas com estacionamento, aluguéis, entre outras.

O(s) signatário(s), na qualidade de representante(s) da organização:

ASSOCIAÇÃO CRIANÇA FELIZ DE SOROCABA

Vem indicar, na forma abaixo detalhada, as despesas incorridas e pagas na competência de:

Outubro

bem como as despesas a pagar no exercício seguinte.

DEMONSTRATIVO DAS DESPESAS INCORRIDAS NO MÊS DE COMPETÊNCIA			
CATEGORIA OU FINALIDADE DA DESPESA	PERÍODO DE REALIZAÇÃO		VALOR APLICADO - R\$
	Outubro	2019	
Recursos humanos (5)	Outubro	2019	R\$ 2.020,50
Recursos humanos (6)	Outubro	2019	R\$ -
Medicamentos	Outubro	2019	R\$ -
Gêneros alimentícios	Outubro	2019	R\$ -
Outros materiais de consumo	Outubro	2019	R\$ -
Outros serviços de terceiros	Outubro	2019	R\$ 449,48
Locação de imóveis	Outubro	2019	R\$ -
Locações diversas	Outubro	2019	R\$ -
Utilidades públicas (7)	Outubro	2019	R\$ 465,44
Combustível	Outubro	2019	R\$ -
Bens e materiais permanentes	Outubro	2019	R\$ -
Obras	Outubro	2019	R\$ -
Outras despesas	Outubro	2019	R\$ -
TOTAL DAS DESPESAS			R\$ 2.935,42

(5) Salários, encargos e benefícios. (6) Autônomos e pessoa jurídica. (7) Energia elétrica, água e esgoto, gás, telefone e internet.
 Outras despesas apenas mediante autorização prévia.

DEMONSTRATIVO DO SALDO FINANCEIRO DO EXERCÍCIO	
(G) TOTAL DE RECURSOS DISPONÍVEL NO EXERCÍCIO	R\$ 2.935,42
(J) DESPESAS PAGAS REFERENTES AO MÊS DE REFERÊNCIA	R\$ 2.935,42
(K) RECURSO PÚBLICO NÃO APLICADO [E – (J – F)]	R\$ -
(L) VALOR DEVOLVIDO AO ÓRGÃO PÚBLICO	R\$ -
(M) VALOR AUTORIZADO PARA APLICAÇÃO NO EXERCÍCIO SEGUINTE (K – L)	R\$ -

PMS / SIAS
 SEÇÃO DE CONVENIOS E PARCERIAS
 11/12/19
 FUNCIONÁRIO: Patricia

655

RELATÓRIO DE EXECUÇÃO FINANCEIRA
REPASSES AO TERCEIRO SETOR
DEMONSTRATIVO INTEGRAL DAS RECEITAS E DESPESAS
TERMOS DE COLABORAÇÃO/FOMENTO

RELAÇÃO DAS DESPESAS					
DATA DO DOCUMENTO	DATA DO PAGAMENTO	ESPECIFICAÇÃO DO DOCUMENTO FISCAL	CREDOR	NATUREZA DA DESPESA RESUMIDAMENTE	VALOR (R\$)

TOTAL R\$ 2.935,42

Declaramos, na qualidade de responsáveis pela entidade supra epigrafada, sob as penas da Lei, que a despesa relacionada, examinada pelo Conselho Fiscal, comprova a exata aplicação dos recursos recebidos para os fins indicados, conforme programa de trabalho aprovado, proposto ao Órgão Concessor.

LOCAL e DATA: Sorocaba, 28 de novembro 2019

DIRIGENTE: ANA CAROLINA-FREITAS PRESIDENTE
 (nome, cargo e assinatura)

CONTADOR/Nº CRC: JOVANI CRISTINA POSSATH - CRC 1SP296709/O-3
 (nome, cargo e assinatura)

 <p>Prefeitura de Sorocaba SECRETARIA DA FAZENDA</p> <p>NOTA FISCAL DE SERVIÇOS ELETRÔNICA - NFSe</p>	Número da Nota 00000508	
	Data e Hora de Emissão 06/12/2019 14:27:35	
	Código de Verificação 303cc447	
PRESTADOR DE SERVIÇOS		
Nome/Razão Social: AGERE CONTABILIDADE E NEGOCIOS EMPRESARIAIS LTDA - ME CPF/CNPJ: 31.569.323/0001-24 Inscrição Municipal: 000362711 Endereço: RUA VICTORIA SACKER REZE, Nº99 - JARDIM PAGLIATO - CEP:18046-170 Município: SOROCABA UF: SP		
TOMADOR DE SERVIÇOS		
Nome/Razão Social: ASSOCIACAO CRIANCA FELIZ DE SOROCABA CPF/CNPJ: 12.207.727/0001-23 Endereço: RUA PAES DE LINHARES, Nº236 - VILA SONIA - 2 - CEP:18075-630 Município: SOROCABA UF: SP E-mail: ascriancafeliz@hotmail.com		
DISCRIMINAÇÃO DOS SERVIÇOS		

Descrição:

Tributável SIM	Item	Qtde	Unitário R\$	Total R\$
SIM	HONORARIOS CONTABEIS	1	449,48	449,48
<div style="border: 1px solid black; padding: 10px; width: fit-content; margin: 0 auto;"> Pago com Recursos Estaduais / SIAS Termo de colaboração nº 21640/2017 R\$ 449,48 </div>				

DOCUMENTO EMITIDO POR ME OU EPP OPTANTE PELO SIMPLES NACIONAL

PIS (0,0000%): R\$ 0,00	COFINS (0,0000%): R\$ 0,00	INSS (0,0000%): R\$ 0,00	IR (0,0000%): R\$ 0,00	CSLL (0,0000%): R\$ 0,00
VALOR TOTAL DA NOTA = R\$ 449,48				
Valor Total das Deduções	Base de Cálculo	R\$ *	Alíquota	Valor do ISS
R\$ 0,00				R\$

OUTRAS INFORMAÇÕES

ME - MEI - TRIBUTÁVEL S.N.
 ME - MEI - SOROCABA/SP
 ME - MEI - ISS A RECOLHER PELO PRESTADOR

Data de Emissão: 06/12/2019
 Local de Emissão: SOROCABA/SP
 CNAE: 692060100 - ATIVIDADES DE CONTABILIDADE
 Serviço: 1719 - Contabilidade, inclusive serviços técnicos e auxiliares.

657

G33511093123379813
11/12/2019 09:42:46



Emissão de comprovantes

SISBB - SISTEMA DE INFORMACOES BANCO DO BRASIL
11/12/2019 - AUTOATENDIMENTO - 42.45
6511016511 SEGUNDA VIA

COMPROVANTE DE TRANSFERENCIA
COMPROVANTE DE
TED - TRANSFERENCIA ELETRONICA DISPONIVEL
CLIENTE: ASSOCIACAO CRIANCA FELIZ
AGENCIA: 6511-0 CONTA: 23.872-4

FINALIDADE 01 CREDITO EM CONTA
REMETENTE ASSOCIACAO CRIANCA FELIZ
BANCO 247 BANCO BRADESCO S A
AGENCIA 1000-1 - EMEN-URB SURUABR
CONTA - 90 191-1

FAVORECIDO AGERE CONTABILIDADE E NEGOCIOS
CPF/CNPJ: 31 569 323/0001-24 449.48
VALOR: R\$
DEBITO EM: 27/11/2019

DOCUMENTO 112703
AUTENTICACAO SISBB: 5.26E.061.F9R.13B.B47

Pago com Recursos
Estaduais / SIAS
Termo de colaboração nº
21640/2017
R\$

Transação efetuada com sucesso por JD351676 RONDARCOS ZINKUSKI



Extrato conta corrente

G332111149576269010
11/12/2019 11:55:15

Cliente - Conta atual

Agência 6511-0
Conta corrente 23872-4 ASSOCIACAO CRIANCA FELIZ
Período do extrato 11 / 2019

Lançamentos

Dt. balancete	Dt. movimento	Ag. origem	Lote	Histórico	Documento	Valor R\$	Saldo
23/10/2019		0000	00000	000 Saldo Anterior			0,00 C
01/11/2019		0000	13105	363 Pagto conta telefone	110.101	138,08 D	
01/11/2019		0000	13105	VIVO FIXO/BRASIL	110.102	975,05 D	
01/11/2019		0000	13105	140 ISS Anuidade 2ºo	110.103	929,29 D	
01/11/2019		0000	13105	GPS- Ident.: 12207727000123 - 10/2019	110.104	116,16 D	
01/11/2019		0000	13105	375 Impostos			
01/11/2019		0000	13105	FGTS ARRECADACAO GRF			
01/11/2019		0000	13105	375 Impostos			
01/11/2019		0000	00000	DARF - 12.207.727/0001-23 -8301	148	2.158,58 C	0,00 C
11/11/2019		0000	13113	525 Resgate Poupança	893.151.003.973.607	52,00 D	
11/11/2019		0000	00000	465 Tarifa Pacote de Serviços	148	52,00 C	0,00 C
11/11/2019		0000	00000	Cobrança referente 11/11/2019	112.101	125,39 D	
21/11/2019		0000	13105	563 Pagto conta telefone	148	125,39 C	0,00 C
21/11/2019		0000	00000	TIM S/A	105.080	2.850,00 C	
21/11/2019		0000	00000	328 Resgate Poupança	148	2.850,00 D	0,00 C
22/11/2019		0000	14134	6 2 Pacabimento Fornecedor	112.601	215,72 D	
22/11/2019		0000	00000	FUNDO MUNICIPAL DE ASSISTENCIA SOCI	148	215,72 C	0,00 C
26/11/2019		0000	13105	460 Anuidade Poupança	112.701	136,84 D	
26/11/2019		0000	00000	363 Pagamento conta luz	148	215,72 C	0,00 C
26/11/2019		0000	00000	CPFL CIA PIRATININGA FORC	112.701	136,84 D	
27/11/2019		0000	13105	525 Resgate Poupança	112.702	449,48 D	
27/11/2019		0000	13105	363 Pagto conta telefone	112.703	224,74 D	
27/11/2019		0000	13105	VIVO FIXO/BRASIL	112.703	224,74 D	
27/11/2019		0000	13113	237 1008 031569323000124 AGERE CONTABI	823.311.200.577.484	10,45 D	
27/11/2019		0000	13113	310 Tar DOC/TED Eletrônico	823.311.200.577.485	10,45 D	
27/11/2019		0000	00000	Cobrança referente 27/11/2019	148	231,96 C	0,00 C
27/11/2019		0000	00000	525 Resgate Poupança	2.888.135.098	74,00 C	
29/11/2019		0000	00000	8395 12931 800 Depósito Online	148	74,00 D	0,00 C
29/11/2019		0000	00000	460 Anuidade Poupança			0,00 C
30/11/2019		0000	00000	999 S A L D O			0,00 C

OBSERVAÇÕES :

Transação efetuada com sucesso por: JD351676 RONOMARCOS ZINKOSKI.

659

PREFEITURA MUNICIPAL DE SOROCABA
SECRETARIA DE IGUALDADE E ASSISTÊNCIA SOCIAL
Rua Santa Cruz n. 116 – Bairro Centro – Sorocaba – SP
Fone: (15) 3212-6900 – e-mail: siasconvenios@sorocaba.sp.gov.br

PARECER CONCLUSIVO – PRESTAÇÃO DE CONTAS PARCIAL

Sorocaba 11/12/2019

Organização:	CRIANÇA FELIZ
Serviço:	SCFV – ADOLESCENTE DE 12 A 17 ANOS
Fonte de recurso:	ESTADUAL
Competência:	OUTUBRO
Valor:	R\$ 2.850,00

Em análise da prestação de contas parcial em epígrafe, no âmbito da execução financeira da parceria, foram analisados os documentos fiscais e seus respectivos comprovantes, bem como os documentos exigidos, contratual e legalmente. Foi constatado que os mesmos encontram-se de acordo com as finalidades para as quais foram concebidas, concluindo pela aprovação desta.

Patricia da Silva Oliveira
Patricia
Chefe de Seção

Chefe da Seção



RELATÓRIO MENSAL DE ATIVIDADES SOCIOASSISTENCIAIS

Entidade: ASSOCIAÇÃO CRIANÇA FELIZ DE SOROCABA

Tipo do Serviço: SERVIÇO DE CONVIVÊNCIA E FORTALECIMENTO DE VÍNCULOS - 12 a 17 ANOS

Mês/Ano: OUTUBRO/2019

ATIVIDADES

DESCRIÇÃO DAS ATIVIDADES /TEMAS

Nº DE PARTICIPANTES

INDIVIDUAL/GRUPAL OU FAMILIAR

NOME E CARGO DO PROFISSIONAL RESPONSÁVEL

2 - Rodas de Conversa: Realização de discussão com os adolescentes referente a Bullying e Educação/Violência Sexual. Estes temas permearam por todo o mês com discussões e produções de cartazes. **3 - Oficinas de Artesanatos:** Realização semanal de oficina de pintura e práticas manuais criativas junto à profissional da Associação Pintura Solidária por meio do projeto "Cores em Ação". **4 - Leitura e Incentivo à Cultura:** Realização semanal de oficina de poesia junto à profissionais do projeto "Semeando Emoções, Colhendo Poesias" do CONDECA; Encerramento do projeto realizado na Câmara Municipal com homenagens, lançamento do livro físico e recitações de poesias. **5 - Encontro de Profissões:** Direcionado aos adolescentes próximo à maioridade, documento de orientação para envio de currículos e cursos profissionalizantes acessíveis; Orinetação às famílias sobre o respectivo documento informativo. **6 - Conscientização Ambiental/Esporte/ Culinária Saudável:** Trabalhado o preapro dos lanches diários com os adolescentes, utilizando os alimentos fornecidos pelo programa "Mesa Brasil - Sesc Sorocaba". Exercitado sobre higiene, medidas e trabalho em equipe. **7 - Jogos de Raciocínio:** Com foco no desenvolvimento do raciocínio lógico, realizamos abordagem por meio da matemática em atividades lúdicas; Também contamos quinzenalmente com o projeto da FATEC Sorocaba "Ensino de robótica", onde uma educadora social da associação desenvolve junto aos usuários o desenvolvimento do robô "Arduíno".

60

GRUPAL

Ingrid Barros Campos (Educadora Social) / Kaira de Fátima Melquiades Cubi (Educadora Social) / Daniella Perez (Arte-Educadora)

INDIVIDUAL/ GRUPAL OU FAMILIAR	33	<p>1 - Acolhimento e Atendimento Especializado: Realização de Escutas Qualificadas; Orientações e Encaminhamentos de usuários e familiares para outros serviços da rede de atendimento conforme identificação de demandas especializadas, tais como CT, UBS, CRAS, CREAS, CAPSUIJ, etc. 2 - Rodas de Conversa: Realização de Assembleias junto às famílias para manutenção e inovação de nossos acordos de convivências e também melhora no atendimento; Grupos de Orientação Parental acerca de como cuidar dos filhos e também de autocuidado familiar; Grupos de Psicoterapia para mulheres. 3 - Oficinas de Artesanatos: Realização semanal de oficina de pintura em guardanapos de pano junto à mulheres familiares de nossos usuários.</p>	Carolina Andressa Fasolim (Psicóloga) / Vinicius de Melo Nascimento (Assistente Social) / Voluntárias
--------------------------------	----	---	---

ARTICULAÇÃO COM A REDE SOCIOASSISTENCIAL E OUTRAS POLÍTICAS

CONCLUSÃO DA ARTICULAÇÃO	
MOTIVO	
NOME DA ORGANIZAÇÃO	
CONSELHO TUTELAR	Encaminhamento de jovens por evasão escolar / por necessidade de proteção.
ESCOLAS	Encaminhamento de jovens para reforço escolar, conforme matéria específica / Envio e recebimento de relatórios.
URBES	Cadastro/Renovação
CRAS	Orientação para início ou renovação de cadastro para obtenção ao Passe Livre.
CREAS	Encaminhamento de adolescente para acompanhamento.
CAPSIJ	Encaminhamento de adolescente para acompanhamento.
UBS	Encaminhamento para avaliação e retorno sobre inserção.
DEFENSORIA PÚBLICA	Encaminhamento para jovens e membros familiares / Parceria para Busca Ativa.
	Encaminhamento de família de adolescente, para atendimento / Compartilhamento de casos.

OBSERVAÇÕES

Temos realizado o trabalho também com 58 crianças de 06 a 11 anos com recursos próprios, temos uma demanda reprimida de aproximadamente 150 nomes na lista. A maioria dos encaminhamentos vêm por meio de escolas e do Conselho Tutelar.

66A

062

RESULTADOS ALCANÇADOS

Durante o mês tivemos várias ações voltadas ao Dia das Crianças, participando e promovendo festas comunitárias abertas incluindo um passeio em uma chácara em Araçoiaba da Serra. Fomos ativos nas ações do Selo Social 2019. Seguimos com participação efetivo no Conselho Municipal da Assistência Social por meio de nosso assistente social, eleito conselheiro titular, onde participa quinzenalmente das reuniões. Nossa equipe segue participando de capacitações voltadas à área da proteção social básica e outras ligadas à nossa atuação. Encaminhamos para início de Novembro/2019 uma parceria com o NURAP - Núcleo de Aprendizagem Profissional e Assistência Social, uma capacitação para nossos atendidos voltados ao mercado de trabalho para jovens. a participação das famílias tem sido efetivas na conservação do espaço, recebendo bem as orientações feitas e também sugerindo melhorias no formato de atendimento por meio das assembleias.

Sorocaba, 07 de Novembro de 2019.

ROSANA V. CAZARIN
Coordenadora

Vinicius de Melo Nascimento
Assistente Social
GRESS nº 61827

VINICIUS DE MELO NASCIMENTO
Assistente Social CRESS 61827, 9ª Região - SP



RELATÓRIO MENSAL DE ATENDIDOS DO SERVIÇO SOCIOASSISTENCIAL

Entidade: ASSOCIAÇÃO CRIANÇA FELIZ DE SOROCABA
Tipo de Serviço: SERVIÇO DE CONVIVÊNCIA E FORTALECIMENTO DE VÍNCULOS - 12 a 17 Anos
Mês / Ano: OUTUBRO/2019

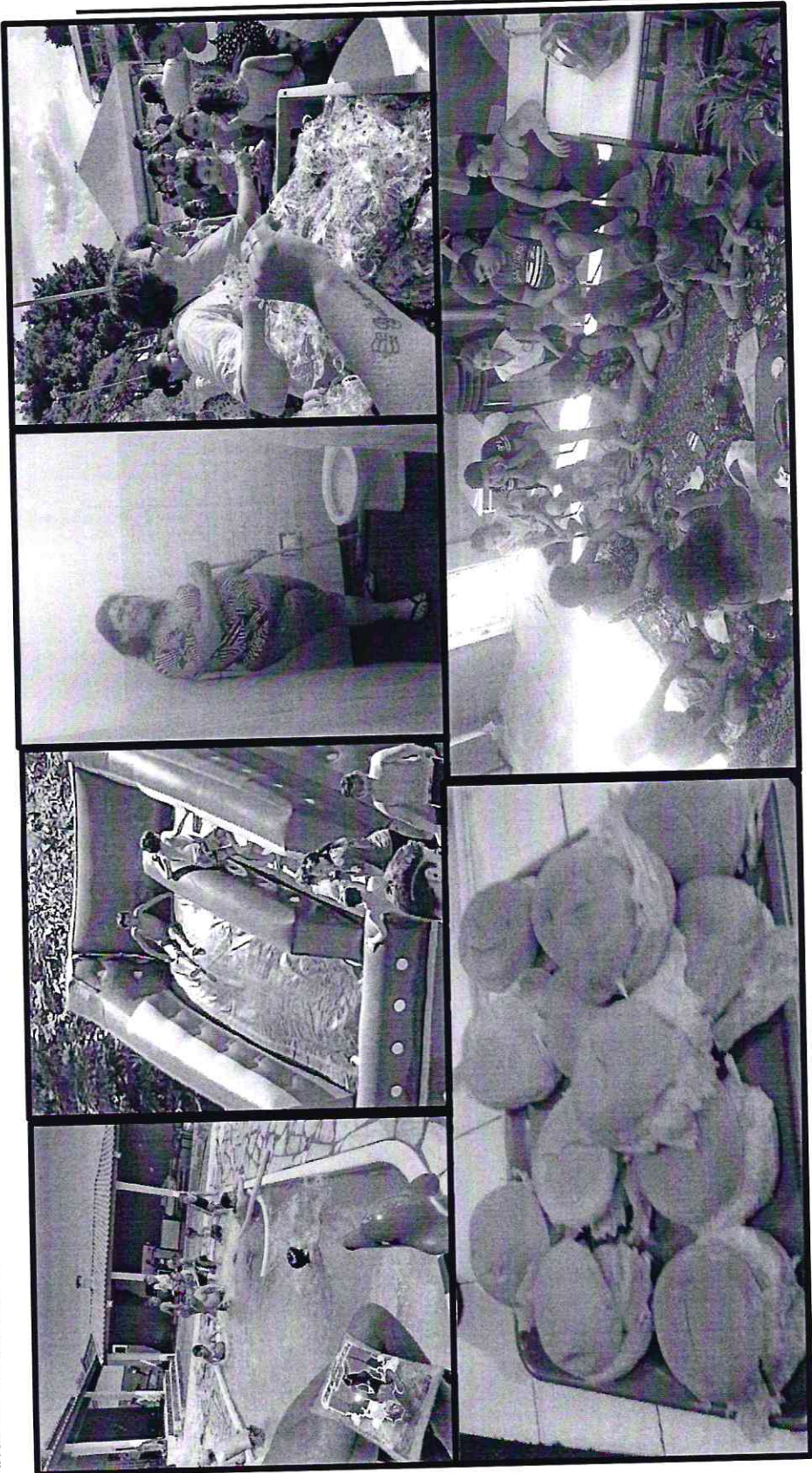

Vinícius de Melo Nascimento
Assistente Social
CRPSS nº 61827
9º Região/SP



Organização:		Associação Criança Feliz de Sorocaba				
Serviço:		Proteção Social Básica Serviço de Convivência e Fortalecimento de Vínculos				
Mês:		10	Outubro			
Vagas Conveniadas:		31				
Índice de Execução:		93,17%				
		Ano:	2019			
		Data:	07/11/2019			
		Total	1733			
Nome	Idade	Bairro de Residência em Sorocaba	Forma de Acesso	Data Entrada	Data Saída	Dias de Permanência no Mês/Ref.
1	14	Vila Melges	Espontânea	20/04/2013		31
2	12	Minerão	Escola	14/05/2014		31
3	12	Jd. Saira	Espontâneo	19/02/2015		31
4	13	Jd Magnolia	Rede Social	05/11/2015		31
5	12	Vila Angelica	Espontâneo	26/01/2016		31
6	13	VI. Progresso	Escola	04/03/2016		31
7	12	Genebra	Espontâneo	04/03/2016		31
8	12	Santo André	Escola	05/04/2016		31
9	12	Genebra	Escola	03/05/2016		31
10	12	Jd. Saira	Espontâneo	04/05/2016		31
11	13	Jd. Hungares	Espontâneo	06/06/2016		31
12	14	Jd Brasiândia	Escola	07/06/2016		31
13	12	Santo Amaro	Escola	19/07/2016		31
14	12	Sorocaba Park	Conselho Tutelar	24/10/2016		31
15	12	J Saira	Espontâneo	05/01/2017		31
16	18	St. Cecilia	Espontâneo	19/01/2017		31
17	12	Vila Haro	Escola	20/01/2017		31
18	12	Jd São Guilherme	Escola	01/08/2017		31
19	13	VI Progresso	UBS	02/08/2017		31
20	14	Pq Esmeralda	Escola	29/08/2017		31
21	15	Jd Brasiândia	Escola	04/09/2017		31
22	12	Pq Esmeralda	Escola	29/09/2017		31
23	12	Aparecidinha	Escola	04/11/2017		31
24	12	Habiteto	Espontâneo	22/11/2017	01/10/2019	1
25	12	Brasiândia	Conselho Tutelar	27/11/2017		31
26	12	VI. Santana	Espontâneo	31/01/2018		31
27	15	Genebra	Espontâneo	26/03/2018		31
28	16	Jd. Marcelo Augusto	Escola	03/04/2018	14/10/2019	14
29	12	Carandá	Espontâneo	19/04/2018		31
30	12	Carandá	Escola	26/04/2018		31
31	13	Vila Santana	Policlínica	22/05/2018		31
32	12	Jd. Ipanema	UBS	21/08/2018		31
33	13	Nova Sorocaba	Espontâneo	23/08/2018		31
34	12	V. Cardoso	Escola	10/09/2018		31
35	13	Jd Imperatriz	Espontâneo	12/09/2018		31

664

[Handwritten signature]

665

36	H. A. R.	14	V. Almeida	Esptântneo	24/09/2018	31
37	K. A. A.	14	Pq Eucaliptos	Esptântneo	27/09/2018	31
38	F. B. R.	17	Habiteto	CRAS Habiteto	07/01/2019	31
39	G. H. O. B.	12	Jd. Sta Esmeralda	Esptântneo	11/01/2019	31
40	T. A. G. J.	14	Vila São Bernardo	UBS	04/02/2019	31
41	G. T. S. L.	13	Jardim São Guilherme	UBS	11/02/2019	31
42	M. R. R. G.	14	Carandá	Defensoria Pública	19/02/2019	31
43	E. A. B.	15	Carandá	Esptântneo	11/03/2019	31
44	I. B. R.	13	Jd. Afílio Silvano	Escola/ CRAS	22/04/2019	31
45	R. O. V. S.	13	Vila Barão	Escola/CAPSIJ	13/05/2019	31
46	R. O. V. S.	13	Vila Barão	Escola/CAPSIJ	13/05/2019	31
47	W. A. C. S.	17	Vila Hortência	CAPSIJ	13/05/2019	31
48	R. A. V.	12	Jardim Montreal	CAPSIJ	03/06/2019	31
49	J. K. S. T.	12	Vila Zacarias	I. Humberto de Campos	24/06/2019	31
50	L. A. P.	17	Vila Fiori	Esptântneo	25/06/2019	31
51	L. H. A.	14	Carandá	Esptântneo	16/07/2019	31
52	D. F. S. S.	15	Jd. Portal da Itavuvu	Esptântneo	26/08/2019	31
53	M. L. S. G.	13	Brigadeiro Tobias	CAPSIJ	23/09/2019	31
54	O. V. C. S.	12	Pq. Vitória Régia	CRAS	16/09/2019	31
55	G. H. S. B.	12	Vila Fiori	Esptântneo	23/09/2019	31
56	H. R. D.	12	Carandá	Esptântneo	30/09/2019	24
57	R. S. J.	13	Dinorá Rosa	CAPSIJ	07/10/2019	10
58	F. G. P. L.	16	Vitória Régia	CAPSIJ	21/10/2019	10
59	T. C. S.	17	Brasílandia	UBS	21/10/2019	1733
Total						1733

Observação 01: Alocar os nomes em ordem de data de entrada.
 Observação 02: Informar nome completo e assinatura.



Rosana V. Cazarin
 Coordenadora



Rua Paes de Linhares, 236 - Vila Fiori
CNPJ 12.207.727/0001-23
Fone : 15 – 3359-2690 / 99702-1047 / 99747/5500
Email: ascriancafeliz@hotmail.com

666

RELAÇÃO DE PROFISSIONAIS VINCULADOS AO PROJETO – 12 A 17 anos

	NOME	CARGO	ADMISSÃO	DEMISSÃO
1	Ingrid Barros Toledo	Educadora Social /	03/09/2018	
2	Kaira de Fatima Melquiades Cubi	Educadora Social /	05/11/2018	
3	Daniella Perez /	Arte Educadora /	18/07/2019	
4	Rosana V. Cazarin	Coordenadora /	01/11/2016	
5	Vinicius de Melo Nascimento	Assistente Social /	01/02/2019	
6	Carolina Andressa Fasolim /	Psicóloga /	20/02/2019	
7	Ecilene M de Souza Amaral	Assistente Administrat. /	10/06/2019	

Visite nossa página no face: www.facebook.com/AssociacaoCriancaFelizSorocaba
Acesse nosso site: <http://www.associacaocriancafeliz.com.br>

Notificação**Matheus de Oliveira Lima****Enviado:** segunda-feira, 11 de novembro de 2019 12:27**Para:** ascriancafeliz@hotmail.com; contatoasfeliz@gmail.com**Cc:** Rosirlei Bernardes**Anexos:** Notificação - nº 998110068~1.pdf (254 KB)

Olá boa tarde!

Segue em anexo notificação do dia 11/11/2019 para atendimento,

Estamos a disposição para quaisquer esclarecimentos.

Desde já agradeço,

Atenciosamente.

Matheus Lima
Convênios

668



PREFEITURA MUNICIPAL DE SOROCABA
SECRETARIA DE IGUALDADE E ASSISTÊNCIA SOCIAL
 Rua Santa Cruz n. 116 – Bairro Centro – Sorocaba – SP
 Fone: (15) 3212-6900 – e-mail: siasconvenios@sorocaba.sp.gov.br

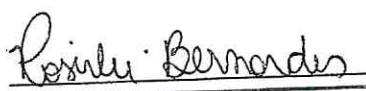
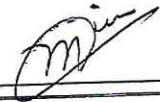

NOTIFICAÇÃO			
Sorocaba	11/11/2019	Processo Adm: 2017/21640	Notificação: 9981100688
Ilmo. (a):	ASSOCIAÇÃO CRIANÇA FELIZ		
CPF/CNPJ	12.207.727/0001-23		
ENDEREÇO DE ENTREGA			
Endereço:	RUA: PAES DE LINHARES	Nº 236	
Bairro:	VILA FIORI	Cidade: SOROCABA/SP	CEP: 18.075-630
<p>De acordo com o processo supracitado informamos a V. S. que:</p> <p>Em análise a Prestação de Contas Mensal, referente ao período de Outubro/2019, sobre o RMA – Relatório Mensal de Atendidos e Atividades,</p> <p>Apurou-se:</p> <ol style="list-style-type: none"> 1. Em decorrência dos últimos 3(três) meses, o índice percentual estar abaixo da meta estipulada (100%), solicitamos explicações do porquê o índice está abaixo e quais serão as medidas para que o índice seja devidamente cumprido. 2. O número de participantes enviado no relatório de atividades, está maior do que os atendidos apresentados no mês de Outubro, onde no relatório mensal de atendidos está com 59 assistidos, já no relatório de atividades consta como 60 participantes. Em questão dessa divergência, é necessário uma nota explicativa em referência ou apresentação de um novo documento caso aja algum erro. <p>Prazo: 03 (três) dias úteis, não contado o dia da notificação, nos termos do inciso III do §4º da cláusula 5.2 do Termo de Colaboração celebrado.</p> <p>A não apresentação dos documentos de que tratam o §4º, ou as retificações que tratam o §6º em seus respectivos prazos, ensejará na glosa dos valores em não conformidade.</p>			
 Roseli Bernardes		 _____	
Chefe de Seção		Funcionário (a)	



Rua Paes de Linares, 236 - Vila Fiori
CNPJ 12.207.727/0001-23
Fone: 15 - 3359-2690 / 99747-5500
Email: ascriancafeliz@hotmail.com



Sorocaba, 12 de Novembro de 2019.

OFICIO nº 152/2019 – ACFS

À Secretaria de Igualdade e Assistência Social – Prefeitura Municipal de Sorocaba.
A/C Sr. Matheus Lima.

Referente: Processo adm: 2017/21640 Notificação: 9981100688

Vimos responder aos questionamentos apontados no Processo Administrativo 2017/21640 e a Notificação 9981100688 recebidos por e-mail na data de 11/09/2019.

Referente ao item “1”:

A evasão dos serviços é uma das questões sociais mais recorrentes em núcleos familiares em situação de vulnerabilidade social. Temos investido semanalmente em buscas-ativas e trocado informações com a rede de proteção social por conta dessa demanda. Temos procurado participar ativamente em reuniões intersetoriais e de matriciamento também com o objetivo de divulgar as possíveis vagas e novas oficinas, além de buscar parcerias com outras instituições.

A partir do esgotamento de procedimentos: ligação, visita domiciliar, solicitação de outros serviços no apoio dessa busca-ativa e a identificação da situação atual da família, os desligamentos por vezes acabam sendo inevitáveis, porém sempre com a ciência do quadro das queixas atualizado (diagnosticando possíveis violações de direitos e/ou riscos) e em sua maioria, a partir do diagnóstico social, com encaminhamentos formalizados a outros serviços, havendo a baixa do prontuário em nossa instituição somente a partir da confirmação dessas referências em assumir os casos.

Visite nossa página no Face: www.facebook.com/AssociacaoCriancaFelizSorocaba
Acesse nosso site: <http://www.associacaocriancafeliz.com.br>

Debemos / SIAS

12 / 11 / 2019

Uma



Rua Paes de Linares, 236 - Vila Fiori
CNPJ12.207.727/0001-23
Fone: 15 - 3359-2690 / 99747-5500
Email: ascriancafeliz@hotmail.com



670

Todas às segundas-feiras realizamos novos acolhimentos/avaliações, podendo incluir novos atendidos. Porém, nem todos os avaliados se caracterizam como casos para nós, havendo o encaminhamento para outros serviços aos quais se referenciam melhor o caso. Por conta de nossa "porta-aberta" é comum que famílias nos procurem com queixas melhor cabíveis em outras áreas, inclusive, se não principalmente, referente à saúde mental.

A partir do CENSO SUAS preenchido este mês, decidimos em reunião de equipe investir mais na aproximação de nosso CRAS de referência – o Laranjeiras. Entendemos que esse afastamento gradativo ao qual acabamos passando resultou num baixo número de encaminhamentos de adolescentes para nosso serviço. Comprometemo-nos a nos dedicar a este movimento para que possamos sempre atender a média mínima conveniada e que por vezes, como comprova nosso histórico, foi acima de 60.

Pode-se observar que todos os meses temos tido evasão e compensatoriamente inclusão de novos usuários, equilibrando o número de atendimentos, mantendo a busca ativa em todas as esferas já relatadas acima.

Referente ao item "2":

O número maior de participantes se deu pela interpretação de que no Relatório de Atividades alimentado à planilha encaminhada por esta referenciada secretaria, consta que devemos enumerar atendimentos "individuais/grupais e/ou familiares", e além das atividades oferecidas diretamente aos usuários adolescentes pela equipe de educadoras sociais e arte-educadora, por vezes, ocorrem atendimentos individuais fora do grupo. Esses atendimentos são contabilizados e registrados nos prontuários dos respectivos atendidos enquanto procedimento comum via identificação de necessidade, entrando assim na contagem de "nº de participantes", pois o mesmo usuário se repete em atendimentos diversos.



Rua Paes de Linares, 236 - Vila Fiori
CNPJ 12.207.727/0001-23
Fone: 15 - 3359-2690 / 99747-5500
Email: ascriancafeliz@hotmail.com



671

Caso seja algum erro de interpretação à alimentação da planilha, seguimos à disposição para nos adequar às orientações que forem ofertadas.

Salientamos que nosso trabalho é estendido a toda a família do usuário e por vezes o atendimento individual, feito pelo setor de psicologia, serviço social, ou até mesmo pelas educadoras, acontecem dentro do conceito de núcleo familiar e a visão de fortalecimento de vínculos e não apenas especificamente com o usuário cadastrado.

Atenciosamente;



Rosana Cazarin
Coordenadora



PREFEITURA MUNICIPAL DE SOROCABA

SECRETARIA DE IGUALDADE E ASSISTÊNCIA SOCIAL

Rua Santa Cruz n. 116 - Bairro Centro - Sorocaba - SP

Fone: (15) 3212-6900 - e-mail: siasconvenios@sorocaba.sp.gov.br



ASSOCIAÇÃO CRIANÇA FELIZ DE SOROCABA - CONVIVÊNCIA 12 A 17 ANOS (P.A. 2017/21640)

PERÍODO - OUTUBRO/2019 (DIAS)	31
VAGAS CONTRATADAS	60
VAGAS EXECUTADAS	59
BASE DE CALCULO DO ÍNDICE CONTRATADO (VAGAS CONTRATADAS x DIAS DO MÊS)	1860
BASE DE CALCULO DO ÍNDICE EXECUTADO (VAGAS EXECUTADAS x DIAS DO MÊS)	1733
ÍNDICE DE EXECUÇÃO (%)	93,17%

ATIVIDADE CONFORME PLANO DE TRABALHO	META PACTUADA	META ATINGIDA	% ATINGIDO
Acolhimento e atendimento especializado	60	33	55,00
Rodas de conversas	60	60	100,00
Oficinas de artesanato	60	60	100,00
Oficinas de leitura e incentivo a cultura	60	60	100,00
Encontro de profissões	60	60	100,00
Conscientização ambiental	60	60	100,00
Jogos de Raciocínio	60	60	100,00

I - Relatório mensal aprovado após esclarecimentos prestados, conforme notificação SIAS nº 9981100688 e sua respectiva resposta por meio de ofício incluindo as justificativas referente a notificação, sendo recomendado o devido acompanhamento nos próximos meses pois o índice de execução está abaixo de 100%.

Apurei o relatório acima, o qual aferi o cumprimento das metas do plano de trabalho após análise do RMA.

Sorocaba, 13 de novembro de 2019.

 Matheus de Oliveira Lima
 Administrativo - SIAS



673

PARECER CONCLUSIVO – PRESTAÇÃO DE CONTAS PARCIAL

Sorocaba 13/11/2019

Organização:	Associação Criança Feliz de Sorocaba				
Serviço:	Serviço de Convivência e Fortalecimento de Vínculos para Crianças de 12 a 17 Anos				
Competência:	Outubro de 2019				
Vagas conveniadas	60	Total de pessoas atendidas	59	Índice de ocupação das vagas	93,17%

Em análise da prestação de contas parcial em epígrafe, foram analisados os relatórios mensais de atendidos e de atividades. Conforme relatório mensal, o número está próximo da meta conveniada, que ocorre em flutuações normais entre desligamentos e novos ingressos, mas é recomendado o devido acompanhamento pois o índice permanece abaixo de 100%.

Rosirlei Bernardes
Rosirlei Bernardes
Seção de Planejamento e Orçamento

Matheus de Oliveira Lima
Matheus de Oliveira Lima
Administrativo